

R & C

Business International B.V.



ROADSCAN VIDEO EVENT DRIVE RECORDERS

Nu ook beschikbaar in de Benelux :

Op de weg en in de stad altijd een wakend oog.

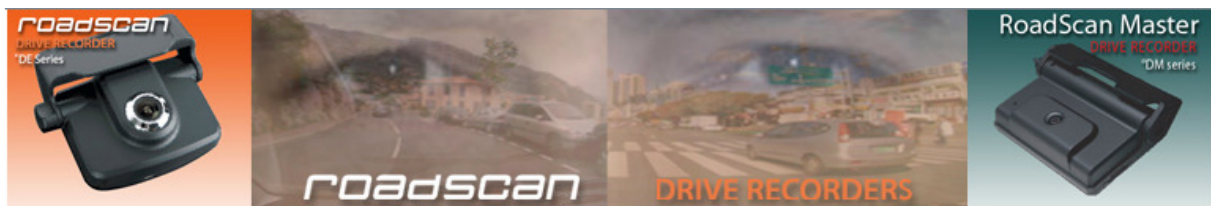

Met de nieuwe ROADSCAN Drive Recorder heb je vanaf nu de onontbeerlijke ooggetuige in je wagen. Nee, geen zwarte doos zoals we die kennen voor vliegtuigen of vrachtwagens, veel eenvoudiger én...het heeft "ogen". De ROADSCAN Drive Recorder wordt vanaf nu je partner in het verkeer.

Het apparaat is klein en compact, het past in de palm van je hand. Alles zit in het toestel zelf (camera, bedieningselectronica, geheugen, sensoren) , en het laat zich gemakkelijk monteren (voorruit en/of achterrauit en/of elders).

De ROADSCAN Drive Recorder neemt continu digitale beelden op van wat zich in het gezichtsveld van de camera afspeelt, noteert ook alle bewegingen en schokken die de wagen ondergaat.

Het apparaat stelt zich automatisch in en legt beeld en andere informatie vast als je hard moet remmen, bij heftige bewegingen van het voertuig, of in het slechtste geval, indien je betrokken raakt bij een ongeval.

Je kunt het toestel ook eenvoudig manueel activeren (dus je kan zelf beslissen welke beelden en gegevens worden vastgelegd) bijvoorbeeld om onregelmatigheden vast te leggen, of een ongeval die voor je neus gebeurt op beeld te zetten, ook gevaarlijke situaties op de weg kan je vanaf nu vastleggen.

Maar ben je gewoon te laat op je werk door file of wat dan ook? Leg dan beeld en tijdstip vast en laat je "getuige" spreken bij je werkgever, zo moet je geen spitsvondige excuses meer zitting bedenken vroeg op de morgen.

Je kan natuurlijk de Roadscan ook gebruiken om videoclips of beelden op te nemen die gewoon mooi zijn om te zien en bij te houden, zoals bijvoorbeeld een reis verslag, een rally.

De toestellen hebben niet alleen nut in geval van nood, gevaar of ter controle , het kan je ook veel plezier bezorgen in talrijke recreatieve toepassingen.

De beelden worden opgenomen in een speciaal Roadscan beeldformaat zodat de originele opnamen niet kunnen worden veranderd en/of bewerkt, dit om hun bewijskracht voor officiële instanties te kunnen bestendigen daar waar van toepassing en vereist. Via de pc en de bijgeleverde software kan je al de vastgelegde video, beelden en informatie bekijken en analyseren.

De Roadscan Management software heeft ook een functie om een kopie van de video en de gegevens te maken in een eenvoudig populair video formaat (zoals AVI of MPEG), zodat je dit eventueel kan doorsturen naar wie je wil om te "sharen".

De software laat ook toe om de videobeelden en de gegevens te printen.

Hoe werkt de Roadscan nu?

Zoals gezegd neemt het apparaat continue beelden en gegevens op.

Bij een bruuske beweging van de wagen, of wanneer het toestel manueel wordt geactiveerd, zullen digitale video beelden en een aantal gegevens worden vastgelegd in het intern geheugen, te beginnen 14 seconden vóór het toestel werd geactiveerd (de toedracht naar het event) tot 6 seconden erna (de afloop van het event), ofwel 20 sec totaal per gebeurtenis.

Je digitale ooggetuige wapent je zo met alle gegevens die je nodig hebt om het voorval toe te lichten en een mogelijk geschil de baas te kunnen.

Eens het intern geheugen vol, dan overschrijven de nieuwe opnamens automatisch de alleroudsten, net als bij de blackbox in een vliegtuig.

Maar geen nood, indien je wenst, kan je de opnames en gegevens uit de Roadscan downloaden voordat het geheugen vol is.

Op het ogenblik zijn er 2 versies ter beschikking.

De ROADSCAN DE



De ROADSCAN MASTER DM



De ROADSCAN DE legt naast video beelden ook de datum en het tijdstip van de opname vast , evenals de beweging- en schok informatie van dat ogenblik (belangrijk voor mogelijke analyse achteraf). De video's en gegevens zijn eenvoudig te "downloaden" met een USB stick , rechtstreeks op het toestel.



Data Manager DE 1.50 [C:\Users\Ron\Desktop\Desktop\Rdscn Mngr DE\IAGU0218\IAGU0218\data 2008-12-01 09h53m02s.rve]

Down Open Print Play Pause Stop Prev Next Graph Setup Time Movie Delete Copy Info Exit



Acceleration Data

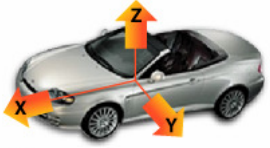

SN IAGU0218

Acceleration-X: 0.098G
Acceleration-Y: -0.027G
Acceleration-Z: 1.000G

Impact-X: 0.102G
Impact-Y: 0.008G
Impact-Z: 0.005G

Maximum Impact: 0.285G

Date & Time

Monday
December 1, 2008

09 : 52 : 54

Play List

data 2008-12-01 09h53m02s

Graph Display



X 0.098G
Y -0.027G
Z 1.000G

Acceleration

De ROADSCAN MASTER DM (met GPS module) legt bovendien de snelheidsinformatie en de locatie gegevens vast, heeft de mogelijkheid van langere opname tijden (zelf instelbaar), een vele malen grotere opslagcapaciteit en kan eveneens geluid opnemen. Het toestel heeft ook de mogelijkheid om er externe schakelaar(s) op aan te sluiten waardoor het toestel eveneens toepasbaar is in een scala van "security" toepassingen. Snelle manuele bediening behoort ook tot de mogelijkheden. Dit toestel kan eveneens duizenden foto's van de afgelegde weg maken (1 foto elke minuut). De meegeleverde software laat toe de opgenomen video beelden en/of foto's te koppelen aan een Google map en zo het volledige afgelegde parcours te reconstrueren.



Bijvoorbeeld als reisreportage tijdens autovakanties :

The screenshot shows the 'data manager dm' software interface. The main window displays a video recording of a road. Below the video is a speedometer showing 49kph and a G-force graph with axes ranging from -2.0G to 2.0G. On the right, there is a satellite map showing the current location. Below the map is an 'INFO' section with the following data:

2008-09-28 13:02:18 S/W DAGF0475
 0.318G XCD-771
 049 053 17.6 N Paul De Knibber
 008 055 7.4 E 1

No.	Recorded Time	Impact	Speed
0043	08-09-26 12:20:48	0.285	114
0044	08-09-26 14:00:16	0.292	015
0045	08-09-26 14:01:40	0.359	026
0046	08-09-26 14:02:19	0.316	044
0047	08-09-28 12:18:16	0.714	026
0048	08-09-28 16:12:16	0.167	074
0049	08-09-28 16:21:38	0.335	047

of ingeval van professioneel gebruik voor ritten en rijtijd controle

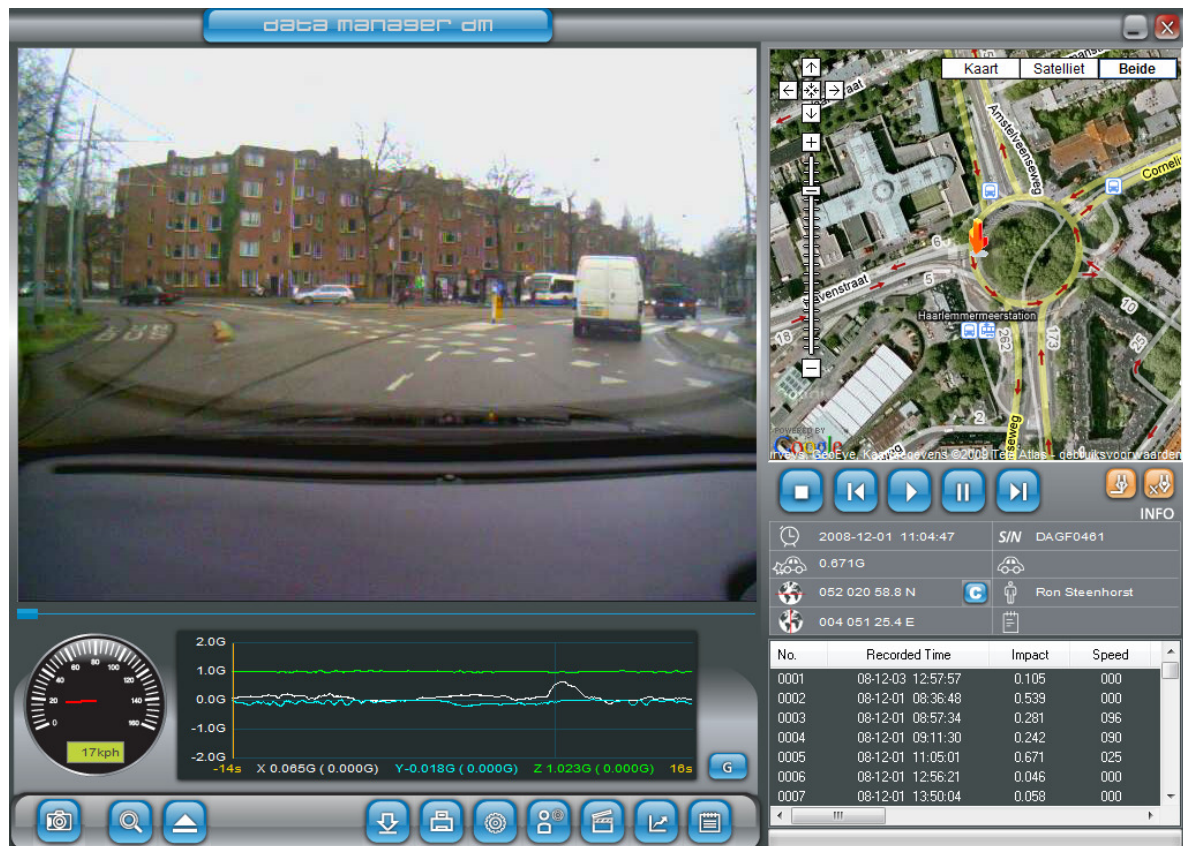

Er zijn een scala van toepassings mogelijkheden, zowel in beroepsgebruik (individueel of in fleet verband), in privegebruik en zelfs recreatief.

Last van bumperklevers , stalking, vluchtmisdrijf ? Een Roadscan op voorruit en achterrait laat geen ruimte voor onzekerheid en discussie.

Iets voor jou (privé of professioneel)?

Neem contact op met ons, leg je verwachting uit en wij onderzoeken of ons toestel voldoet aan je verwachtingspatroon. Ook een proefopstelling is altijd mogelijk.

Contacteer vrijblijvend:

Voor Nederland :

Voor België en Luxemburg :

Zie ook onze websites :

RCBI BV

GBS BVBA

www.roadscan.nl

te Putte

te Oosterzele

www.roadscan.be

via info@roadscan.nl

via gbsolutions@skynet.be

R & C
Business International B.V.

Importeur / Distributeur

BENELUX

Prinses Irenelaan 1

4645 HG Putte

Nederland

Telefoon : +31-(0)164-602928

Mobile(GSM) : +32-(0)495-518486

Fax : +31-(0)164-602928

E-mail : info@roadscan.nl

Website : www.roadscan.nl

Sales Agent België en Luxemburg

G.B.S.
Navigating the Future

Goditiabois Business Solutions bvba

Houtemstraat 46

9860 Oosterzele

België

Telefoon : +32-(0) 93-624085

Mobile(GSM) : +32-(0)475-490345

E-mail : gbsolutions@skynet.be

Website : www.roadscan.be